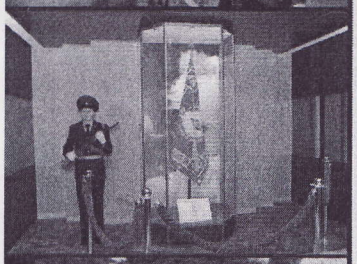

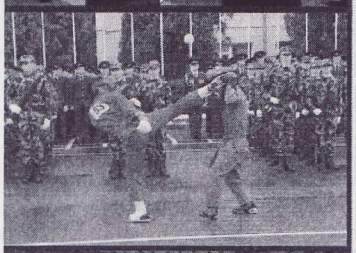

Федеральное казенное образовательное учреждение высшего образования «Академия права и управления Федеральной службы исполнения наказаний»

В 2019 году объявлен набор на обучение

на бюджетной основе

- ☒ Правоохранительная деятельность (специалитет): очно 5 лет; заочно 6 лет;
- ☒ Психология служебной деятельности (специалитет): очно 5 лет;
- ☒ Тыловое обеспечение (специалитет): очно 5 лет;
- ☒ Педагогика и психология девиантного поведения (специалитет): заочно 6 лет;
- ☒ Экономическая безопасность (специалитет): очно 5 лет; заочно 6 лет;
- ☒ Менеджмент (бакалавриат): заочно 5 лет;
- ☒ Юриспруденция (бакалавриат): очно 4 года;
- ☒ Юриспруденция (магистратура): заочно 2,5 года;

на платной основе

- ☒ Правоохранительная деятельность (специалитет): очно 5 лет; заочно 6 лет;
- ☒ Психология служебной деятельности (специалитет): очно 5 лет;
- ☒ Экономическая безопасность (специалитет): очно 5 лет;
- ☒ Юриспруденция (бакалавриат): очно 4 года;
- ☒ Экономика (бакалавриат): очно 4 года; заочно 5 лет;
- ☒ Государственное и муниципальное управление (магистратура): заочно 2,5 года;
- ☒ Юриспруденция (магистратура): заочно 2,5 года;
- ☒ Экономика (магистратура): заочно 2,5 года

Академия права и управления Федеральной службы исполнения наказаний – ведущее учебное заведение в структуре образовательных организаций ФСИН России.

Академия имеет бессрочную лицензию на право ведения образовательной деятельности и свидетельство о государственной аккредитации, выданное на период до 2021 года .

В структуру Академии входят: Псковский филиал, 5 факультетов (юридический, психологический, экономический, подготовки научно-педагогических кадров, повышения квалификации и первоначальной подготовки), высшие академические курсы, Институт подготовки государственных и муниципальных служащих, 24 кафедры, научный центр и 11 отделов. Доля преподавателей, имеющих ученую степень и (или) звание, составляет 87,9%, в том числе 19,5% – доктора наук и (или) профессора.

В настоящее время для реализации образовательного процесса в Академии имеются 19 лекционных залов, 87 учебных аудиторий, 24 учебно-методических кабинета, 19 компьютерных классов (в том числе 2 лингафонных кабинета, ситуационный центр, центр дистанционного обучения и тестирования), 5 лабораторий, учебно-криминалистический комплекс, зал судебных заседаний, 4 спортивных зала, 2 стрельбища, 2 стрелковых тира, открытые спортивные площадки, центр практического обучения, общая библиотека с 4 читальными залами, секретная библиотека, актовый зал, загородный учебный центр.

Имеются также общежитие на 480 мест, столовые для переменного и постоянного состава, медицинская служба со стационаром. В академии развернуты Wi-Fi зоны для доступа к глобальной сети Интернет, электронно-библиотечным ресурсам и справочно-правовым системам «Консультант Плюс», «Гарант». Функционирует развитая локальная сеть.

Прием на первый курс для обучения за счет средств федерального бюджета осуществляется по направлениям территориальных органов ФСИН России. Обучение за счет средств федерального бюджета связано с приемом на службу в уголовно-исполнительную систему. Кандидаты на обучение дополнительно сдают вступительное испытание по профильному общеобразовательному предмету.

Курсантам очной формы обучения предоставляется общежитие, располагающееся на территории академии.

Курсанты обеспечиваются питанием и вещевым довольствием. Денежное содержание курсанта составляет не менее **10000 рублей в месяц**.

390000 г. Рязань, ул. Сенная, д.1
www.apu.fsin.su; e-mail: apu-fsin@mail.ru
Телефон приемной комиссии
на бюджетной основе: (4912) 938-254;
на платной основе: (4912) 934-638
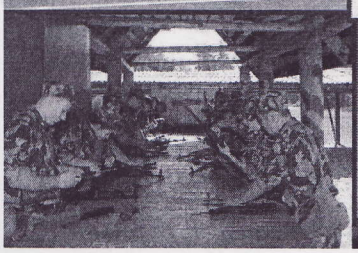
Для получения направления обращаться: